

Εκδήλωση
με αφορμή την

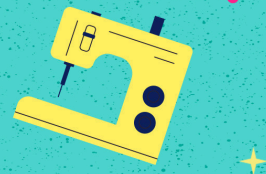

Παγκόσμια Ημέρα Ψυχικής Υγείας

“Η ΨΥΧΙΚΗ ΥΓΕΙΑ ΣΤΗΝ ΕΡΓΑΣΙΑ”



ΤΡΙΤΗ



ΟΚΤΩΒΡΙΟΥ
2024

17:00-20:00



ΕΜΠΟΡΙΚΟ & ΒΙΟΜΗΧΑΝΙΚΟ ΕΠΙΜΕΛΗΤΗΡΙΟ ΑΘΗΝΩΝ
ΑΙΘΟΥΣΑ ΕΡΜΗΣ, 6ος ΟΡΟΦΟΣ
ΑΚΑΔΗΜΙΑΣ 7

ΔΙΑΔΙΚΤΥΑΚΗ ΑΝΑΜΕΤΑΔΟΣΗ

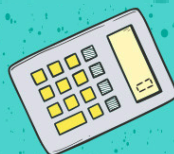

Ομοσπονδία Φορέων
Ψυχοκοινωνικής Αποκατάστασης
& Ψυχικής Υγείας ΑΡΓΩ



Υπουργείο Υγείας



Πανελλήνια Ομοσπονδία
Κοινωνικών Συνεταιρισμών
Περιορισμένης Ευθύνης

Η **Παγκόσμια Ημέρα Ψυχικής Υγείας** που εορτάζεται κάθε χρόνο στις 10 Οκτωβρίου συνιστά μία ευκαιρία για να αναλογιστούμε πως κανένας που αντιμετωπίζει προκλήσεις στην ψυχική του υγεία δεν πρέπει να νιώθει και να είναι μόνος.

Η ψυχική υγεία συνιστά προστασία από κινδύνους που καταβάλλουν την ψυχική ανθεκτικότητα, περιλαμβάνει την κάλυψη της ανάγκης για διαθέσιμη, προσβάσιμη, αποδεκτή και υψηλής ποιότητας φροντίδα και τέλος φυσικά εμπεριέχει την διασφάλιση της ελευθερίας, της ανεξαρτησίας και της ένταξης στην κοινότητα. Αυτή την χρονιά την παγκόσμια κοινότητα απασχολεί
η Ψυχική Υγεία στην Εργασία.

Στο πλαίσιο της Ολοκλήρωσης της Ψυχιατρικής Μεταρρύθμισης και του **N. 5129/2024** δόθηκε ιδιαίτερη έμφαση στις πολιτικές και στην διαδικασία ένταξης ατόμων με προβλήματα ψυχικής υγείας στην αγορά εργασίας μέσω των ΚοιΣΠΕ. Το **Εθνικό Δίκτυο Υπηρεσιών Ψυχικής Υγείας** που θα ξεκινήσει τη λειτουργία του από την 1η Ιανουαρίου 2025 θα στοχεύσει στην ανάπτυξη πρωτοβουλιών των κατά τόπους **Περιφερειακών Δικτύων Υπηρεσιών Ψυχικής Υγείας** ανά ΥΠε για την πρόληψη και την προαγωγή της ψυχικής υγείας στους χώρους εργασίας.

Την τελευταία διετία το Υπουργείο έχει υλοποιήσει δύο σημαντικές παρεμβάσεις στον τομέα της Ψυχικής Υγείας στην Εργασία. Με πόρους του ΤΑΑ δημιουργήθηκαν **4 Κέντρα Ημέρας Υποστήριξης Εργαζομένων** εκ των οποίων 3 στην Αττική και 1 στη Θεσσαλονίκη, με σκοπό την προαγωγή της ψυχικής υγείας και της ευεξίας των εργαζομένων και την αντιμετώπιση ζητημάτων που σχετίζονται με την ψυχική υγεία στους χώρους εργασίας. Πολίτες μπορούν να λάβουν δωρεάν υπηρεσίες και η λειτουργία τους έχει ανατεθεί στους φορείς του άρθρου 11 του Ν.2716/1999.

Περαιτέρω, προ τετραμήνου με πόρους από το επά το Υπουργείο Υγείας εκκίνησε την λειτουργία **5 Εξειδικευμένων Γραφείων Υποστήριξης της Απασχόλησης** (ΕΓΥΑ) μέσω των Κοινωνικών Συνεταιρισμών Περιορισμένης Ευθύνης (ΚοιΣΠΕ) και της Πανελλήνιας Ομοσπονδίας των ΚοιΣΠΕ. Τα ΕΓΥΑ βρίσκονται 3 στην Αττική, 1 στη Θεσσαλονίκη και 1 στην Αχαΐα και στοχεύουν στην εξεύρεση και διατήρηση της εργασίας ατόμων με σοβαρά ψυχοκοινωνικά προβλήματα και ατόμων στο φάσμα του αυτισμού με μέτρια και υψηλή λειτουργικότητα. Στην εκδήλωση τέλος θα παρουσιαστούν επιτεύγματα από την 20ετη λειτουργία των ΚοιΣΠΕ, η οποία αποτελεί την σημαντικότερη πολιτική εργασιακής ένταξης ατόμων με ψυχοκοινωνικά προβλήματα στη χώρα μας.

ΠΡΟΓΡΑΜΜΑ ΕΚΔΗΛΩΣΗΣ

Τρίτη 22 Οκτωβρίου 2024

17:00 - 17:15 Προσέλευση - Εγγραφές

17:15 - 17:45 Έναρξη - Χαιρετισμοί

17:45 - 18:10 1η Συνεδρία: Πολιτικές Ψυχικής Υγείας στην Εργασία:
Πιο επίκαιρες από ποτέ

Ψυχική Υγεία και Εργασία: Οι προτεραιότητες του Υπουργείου Υγείας
Δημήτριος Βαρτζόπουλος

Υφυπουργός Υγείας, αρμόδιος για θέματα Ψυχικής Υγείας και Εξαρτήσεων

Mental Health at work

Jennifer Hall

Technical Officer-Mental Health, WHO Athens Office on Quality of Care and Patient Safety & Mental Health Flagship

18:10 - 18:35 2η Συνεδρία: Κοινωνικοί Συνεταιρισμοί Περιορισμένης Ευθύνης:
Η διαχρονική πολιτική του Υπουργείου Υγείας για την εργασιακή
ένταξη ατόμων με ψυχοκοινωνικά προβλήματα.
Παρόν και μέλλον

Εγώ και η διαδρομή μου με τον Ευ Ζην και την ΠΟΚοιΣΠΕ

Αλετρά Μαρία

Αντιπρόεδρος ΔΣ ΠΟΚοιΣΠΕ, Μέλος ΔΣ ΚοιΣΠΕ "Ευ Ζην"

ΚοιΣΠΕ 2002 - 2024: Παράγοντας κοινωνική υπεραξία μέσα
από την εργασία

Κουτίδης Σωτήριος

Ιατρός Εργασίας, Ιατρός Δημόσιας Υγείας & Κοινωνικής Ιατρικής, Πρόεδρος ΔΣ ΠΟΚοιΣΠΕ

Εξειδικευμένα Γραφεία Υποστηριζόμενης Απασχόλησης:
Διεκδικώντας την αρχή του τέλους στον εργασιακό αποκλεισμό
από την αγορά εργασίας. Οι ευκαιρίες και τα εμπόδια

Πόλα Νικολάου

Κοινωνική Λειτουργός, τ. Γενική Γραμματέας Πανελλήνιας Ομοσπονδίας ΠΟΚοιΣΠΕ

18:35 - 19:00 Διάλειμμα

19:00 - 20:00 3η Συνεδρία: Κέντρα Ημέρας Υποστήριξης Εργαζομένων:
Η εμπειρία μέχρι τώρα από την εμβληματική πρωτοβουλία
του Υπουργείου Υγείας

Ψυχική Υγεία στην Εργασία: Βιώματα & Διεκδικήσεις

Ελεονώρα Μελέτη

Δημοσιογράφος, τηλεοπτική παρουσιάστρια, Ευρωβουλευτής Νέας Δημοκρατίας

Η αναγκαιότητα δημιουργίας των Κέντρων Ημέρας Υποστήριξης
Εργαζομένων

Μενέλαος Θεοδωρουλάκης

*PhD Κοινωνικής Πολιτικής, Πρόεδρος ΔΣ ΠΕΨΑΕΕ, Πρόεδρος ΔΣ Ομοσπονδίας Φορέων Ψυχικής Υγείας
Ψυχοκοινωνικής Αποκατάστασης "ΑΡΓΩ"*

Κέντρο Ημέρας Υποστήριξης Εργαζομένων Αθηνών - Θάλπος

Απολογισμός έργου

Μαρία Μακριδάκη

Δρ. Ψυχοθεραπευτικής και Συμβουλευτικής Ψυχολογίας Πανεπιστημίου SURREY, Αναπληρώτρια Επιστημονικά Υπεύθυνη Κέντρου Ημέρας Υποστήριξης Εργαζομένων Αθηνών

Εμπειρία Ωφελούμενου από το ΚΗ Αθηνών

Η εμπειρία ψυχοεκπαιδευτικών δράσεων του ΚΗ Αθηνών στους εργαζόμενους του ΚοιΣΠΕ Διάπλους

Κέντρο Ημέρας Υποστήριξης Εργαζομένων Θεσσαλονίκης - ΙΑΣΙΣ

Απολογισμός έργου

Ιπποκράτης Ευσταθίου

Υποψήφιος Διδάκτωρ, Πανεπιστήμιο Δυτικής Αττικής, Τμήμα Κοινωνικής Εργασίας, Υπεύθυνος ΚΗ Εργαζομένων Θεσσαλονίκης, ΑμΚΕ ΙΑΣΙΣ

Η εμπειρία από την έως τώρα συνεργασία με το ΚΗ Θεσσαλονίκης
Κλαίρη Χαριζάνη

Προισταμένη Γραφείου Εκπαίδευσης ΓΕΝΙΚΟ ΝΟΣΟΚΟΜΕΙΟ ΘΕΣΣΑΛΟΝΙΚΗΣ "ΠΑΠΑΓΕΩΡΓΙΟΥ"

Από την επαγγελματική συμβουλευτική στην ανάπτυξη
επιχειρηματικής δραστηριότητας

Εμπειρία ωφελούμενου ΚΗ Θεσσαλονίκης

Κέντρο Ημέρας Υποστήριξης Εργαζομένων Πειραιά & Αιγάλεω - ΠΕΨΑΕΕ

Η έως τώρα εμπειρία

Μενέλαος Θεοδωρουλάκης

PhD Κοινωνικής Πολιτικής, Επιστημονικά Υπεύθυνος ΚΗ Υποστήριξης Εργαζομένων Πειραιά

Εμπειρία ωφελούμενου από το ΚΗ Πειραιά

Η εμπειρία της συνεργασίας της Κοινωνίας της Πληροφορίας
με το ΚΗ Πειραιά

Ελένη Δέδε

Υπεύθυνη Δημοσίων Σχέσεων Κοινωνίας της Πληροφορίας Μον. ΑΕ

Εμπειρία ωφελούμενου από το ΚΗ Αιγάλεω

Η αναγκαιότητα συνεργασιών για την υποστήριξη των εκπαιδευτικών
Αναστάσιος Ασβεστάς

Σύμβουλος εκπαίδευσης ΠΕ70/Δ/νση Αβάθμιας εκπαίδευσης Δ. Αθήνας

20:00 - 20:10

Συμπεράσματα - Συζήτηση

20:10 - 20:30

Ελαφρύ γεύμα

Συντονιστής Εκδήλωσης: Γεώργιος Γρηγοριάδης, Δημοσιογράφος

Το Coffee Break & το Finger Food επιμελήθηκαν οι ΚοιΣΠΕ "ΑΘΗΝΑ - ΕΛΠΙΣ" & ΚοιΣΠΕ "ΕΥ ΖΗΝ"



Ομοσπονδία Φορέων Ψυχοκοινωνικής Αποκατάστασης & Ψυχικής Υγείας ΑΡΓΩ
Ηπείρου 41, Αθήνα, Τ.Κ. 104 39
info@argo.org.gr
211 11 13 992



Κέντρο Ημέρας Υποστήριξης Εργαζομένων Αθηνών - ΑΜΚΕ Θάλπος
Βύσσης 23, Τ.Κ. 105 51
employees@thalpos.org.gr
2103314603



Κέντρο Ημέρας Υποστήριξης Εργαζομένων Θεσσαλονίκης - ΑΜΚΕ ΙΑΣΙΣ
Δελφών 228 και Μερκουρίου, Ντεπώ, Τ.Κ. 54655
atwork@iasismed.eu
2314071423



Κέντρο Ημέρας Υποστήριξης Εργαζομένων Αιγάλεω - ΑΜΚΕ ΠΕΨΑΕΕ
Δωδεκανήσου 14, Τ.Κ. 122 41
daycenterregaleo@pepsaee.gr
210 5317764, 210 5914802, 210 5910842, 694 4410992



Κέντρο Ημέρας Υποστήριξης Εργαζομένων Πειραιά - ΑΜΚΕ ΠΕΨΑΕΕ
Δραγατσάνιου 74, Τ.Κ. 185 45
daycenterpeiraias@pepsaee.gr
2160703455, 2160703456, 2160703457



Πανελλήνια Ομοσπονδία Κοινωνικών Συνεταιρισμών Περιορισμένης Ευθύνης Μακεδονίας 8, Αθήνα, Τ.Κ. 104 33
pokoispe@gmail.com
2130411053



Εξειδικευμένο Γραφείο Υποστηριζόμενης Απασχόλησης Αθήνας - ΚοιΣΠΕ Αθηνά Ελπίς, Πανεπιστημίου 69, Τ.Κ. 105 64
egya@athina-elpis.gr
2103318922



Εξειδικευμένο Γραφείο Υποστηριζόμενης Απασχόλησης Ατόμων με ΔΑΦ - ΚοιΣΠΕ Διαδρομές, Σολιώτη 55-57, Αμπελόκηποι, Τ.Κ. 115 22
info.egya@gmail.com
210 64 43 148



Εξειδικευμένο Γραφείο Υποστηριζόμενης Απασχόλησης Αιγάλεω - ΚοιΣΠΕ Ευζην, Δωδεκανήσου 14, Αιγάλεω, Τ.Κ. 122 41
egya@koispe-euzin.gr
2110080483-4



Εξειδικευμένο Γραφείο Υποστηριζόμενης Απασχόλησης Θεσσαλονίκης - ΚοιΣΠΕ ΙΡΙΣ, Πλατεία Δημοκρατίας 6, Θεσσαλονίκη, Τ.Κ. 546 30
koiSpeiris.egya@gmail.com
2311219737



Εξειδικευμένο Γραφείο Υποστηριζόμενης Απασχόλησης Πάτρας - ΚοιΣΠΕ ΦΑΡΟΣ, Λεωφόρος Γεωργίου Παπανδρέου 71, Τ.Κ. 262 26
egya_faros@outlook.com.gr
2616009140